



# VECCHIERELLI RESTAURI S.r.l.

interventi di manutenzione e  
restauro conservativo



*PRESENTAZIONE SOCIETA'*

---

*Reference Book*



## **BREVI CENNI STORICI**

La società Vecchierelli Restauri S.r.l., nasce dall'esperienza pluridecennale dell'Impresa F.lli Vecchierelli Srl (costituita nel 1988).

L'attività prevalente è il restauro conservativo di immobili ad elevato valore storico tutelati da parte della soprintendenza alle belle arti, nonché ristrutturazioni e ricostruzioni.

La società Vecchierelli Restauri S.r.l. utilizza maestranze alle proprie dipendenze formate sulle tecniche di restauro conservativo.

L'attestazione di qualificazione alla esecuzione di Lavori pubblici e la certificazione ISO 9001, consentono alla società Vecchierelli Restauri S.r.l. di partecipare all'esecuzione di gare di appalto pubbliche e di collaborare a stretto contatto con istituzioni ed enti privati che costituiscono elementi attivi alla conservazione del patrimonio storico nazionale.

## **PERSONALE TECNICO**

La società Vecchierelli Restauri S.r.l. è diretta da responsabili tecnici di pluriennale esperienza nel settore del restauro conservativo:

- Geom. VECCHIERELLI ROBERTO, Amministratore unico della società Vecchierelli Restauri S.r.l., opera nella direzione tecnica ed amministrativa del gruppo dall'anno 1996;
- sig. VECCHIERELLI ANGELO, presidente e fondatore dell'Impresa F.lli Vecchierelli Srl, opera da oltre 50 anni nel settore edile: recupero e restauro edilizio.
- Tecnici di elevata esperienza nel settore.

## **RESPONSABILI DI COMMESSA**

- Geom. Seriola Emanuel

## **RESPONSABILI DI CANTIERE**

- Geom. Moleri Roberto

## **CAPI CANTIERE**

- sig. Antonino Ficarrotta
- sig. Zito Gianluca
- sig. Zito Girolamo



## ASSETTO SOCIETARIO

Vecchierelli Restauri S.r.l.

Sede	Romano di Lombardia (BG) via Giovanni Paolo II n° 7
Telefono	0363/912.699
e-mail	info@vecchierelli.com
CCIAA di Bergamo	REA N° 438035
INAIL di Bergamo	N° 19811181
INPS di Bergamo	N° 1213317723
CASSA EDILE di Bergamo	N° 077089
CASSA EDILE di Milano	N° 38461
CODICE FISCALE	N° 04133700163
PARTITA I.V.A.	N° 04133700163
ORGANICO AZIENDALE	N° 14

### ATTESTAZIONE SOA

C.Q.O.P.	46483/10/00
CATEGORIE	OG1 - OG2

### CERTIFICAZIONE UNI EN ISO 9001:2008

P.C.Q.	CR-476/001
--------	------------



## **ATTIVITA', SPECIALIZZAZIONI ED ALCUNI ESEMPI DI REALIZZAZIONI**

### **MANUTENZIONI E RISTRUTTURAZIONI**

- deumidificazione di murature in genere
- incollaggio intonaci
- consolidamento corticale e strutturale dei manufatti lapidei
- risanamento dei cementi armati
- formazione intonaci di ogni genere, strutturali e deumidificanti
- formazione e recupero coperture in genere

### **RESTAURO CONSERVATIVO DI:**

- manufatti lignei
- superfici in pietra e finte pietre
- cementi decorativi, graniglie
- manufatti lapidei

con l'applicazione di interventi specifici quali:

- acqua nebulizzata
- resine a scambio ionico
- microsabbature
- pittura a velatura in calce e silicati
- pittura tecnologica avanzata
- anticorrosione
- decorazioni con tecniche tradizionali
- rifacimenti di stucchi e finitura
- riformazione graffiti

### **CONSOLIDAMENTO DI STRUTTURE**

- perizia preventiva
- placcaggi di contenimento
- micropali e cuciture
- cerchiature di tenuta
- interventi di miglioramento sismico



## CONDOMINIO DI VIA PELLINI n° 4 - MILANO



- RISANAMENTO E RICOSTRUZIONE FRONTALINI E INTRADOSSI DI GRONDE E BALCONI
- FINITURA SFONDATI BALCONI CON INTONACO MINERALE
- ESECUZIONE PAVIMENTAZIONI BALCONI
- SOSTITUZIONE PARAPETTI





**CONDOMINIO DI VIA CAPRONI n° 1 - MILANO**



FACCIATA FRONTE STRADA





VIA CAPRONI 1 MILANO

- RISANAMENTO E RICOSTRUZIONE  
FRONTALINI E INTRADOSSI DI GRONDE  
E BALCONI

- ESECUZIONE  
PAVIMENTAZIONI BALCONI
- SOSTITUZIONE PARAPETTI





FACCIATA INTERNO CORTILE – VIA CAPRONI 1 MILANO







**PROPRIETA' ENPAM  
VIA MEDICI DEL VASCELLO  
CENTRO SERVIZI IMPOSTE DIRETTE  
MILANO**

PRIMA DELL'INTERVENTO: PARTICOLARE



DURANTE I LAVORI

AD INTERVENTO ULTIMATO





**CONDOMINIO DI  
VIA VALLAZZE - MILANO**



RESTAURO CONSERVATIVO INTONACI  
RECUPERO GRAFFITI





## CONDOMINIO DI VIA ORTI n° 12 - MILANO

- RIFACIMENTO INTONACI FACCIATE
- RICOSTRUZIONE CEMENTI DECORATIVI
- SISTEMAZIONE SCALE CONDOMINIALI CON STUCCHI DECORATIVI



PAVIMENTAZIONE IN ACCIOTOLATO DEL  
CORTILE INTERNO: DURANTE L'ESECUZIONE





**CONDOMINIO  
VIA FARINI 38-40A MILANO**



**RESTAURO CONSERVATIVO INTONACI  
PULIZIA MANUFATTI LAPIDEI**





**CONDOMINIO  
P.ZZA S. AGOSTINO n° 24  
MILANO**



RISANAMENTO INTONACI  
RIPRISTINO CEMENTI  
PULIZIA MANUFATTI LAPIDEI





**CONDOMINIO  
V.LE BELISARIO N° 9- MILANO**



RISANAMENTO INTONACI

NUOVI FRONTALI BALCONI IN  
MARMORESINA

PULIZIA MANUFATTI LAPIDEI

RIFACIMENTO TERRAZZI E COPERTURE



**VIA PLINIO 35 – MILANO**





**COMUNE DI BAROLO (CN)  
RESTAURO CASTELLO FALETTI - PALFICAZIONI**







## COMUNE DI BERGAMO - ACCADEMIA CARRARA



RINFORZO  
STRUTTURALE  
MURATURE:

- PORTALI  
METALLICI
- FIBRA DI  
VETRO

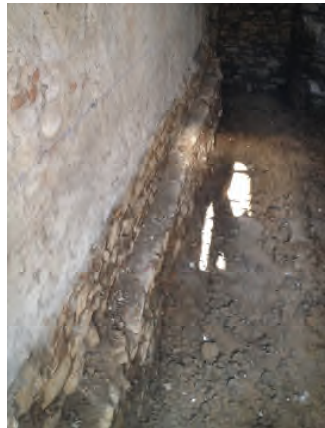

CONSOLIDAMENTO SOTTOMURAZIONI

RINFORZO VOLTE : ESECUZIONE CATENE





RESTAURO AFFRESCO SALONE PRINCIPALE



**COMUNE DI CLUSONE (BG)**  
- restauro sede municipale



**COMUNE DI LODI**  
- restauro ex fabbricato F. Gaffurio



**PROVINCIA DI BRESCIA**  
- restauro ex ufficio patenti Palazzo Broletto





## **COMUNE DI VERCELLI**

- restauro Teatro Civico



## **COMUNE DI SAN PELLEGRINO TERME (BG)**

- restauro sede comunale



## **SVILUPPO ITALIA S.P.A.**

- restauro ex convento in Civate Camuno (BS)  
da adibire a centro imprese





## CHIESA S. ANDREA - MORNICO AL SERIO (BG)



- RIFACIMENTO COPERTURE
- RESTAURO FACCIATE





## **PALAZZO G.B. RUBINI - ROMANO DI LOMBARDIA (BG)**



RESTAURO CONSERVATIVO:

- INTONACI
- MANUFATTI LAPIDEI
- COPERTURE



PAVIMENTO IN  
ACCIOTOLATO



## **PALAZZO POLLONE - SAN NAZARO DE BURGUNDI (PV)**



- RESTAURO PROSPETTI
- RICOSTRUZIONE CEMENTI DECORATIVI





## CHIESA DI SAN ROCCO - ROMANO DI LOMBARDIA (BG)



- RESTAURO DELLE FACCIATE
- RISANAMENTO CONSERVATIVO DEL CAMPANILE



RESTAURO DEL COLONNATO  
IN PIETRA ARENARIA

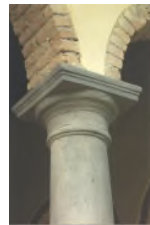





**EX SEGHERIA PIANETTI  
OLMO AL BREMBO (BG)**



RESTAURO INTEGRALE SUI RESTI  
DELL' EDIFICIO ESISTENTE

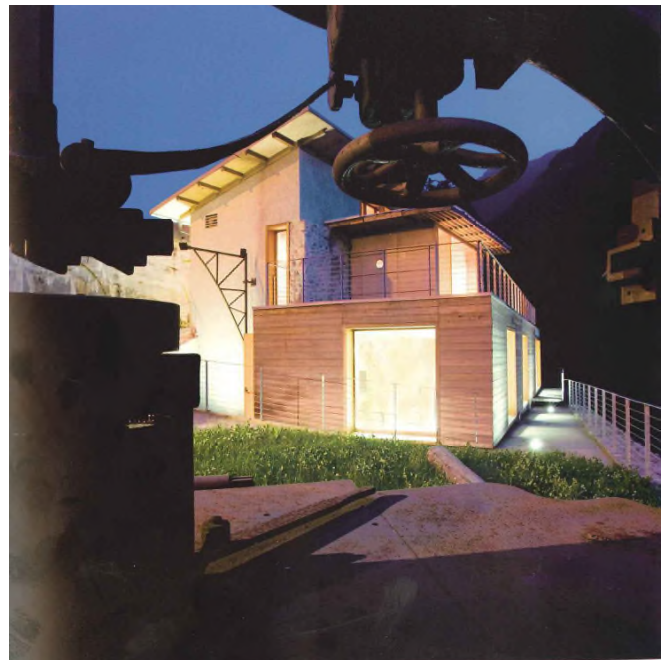
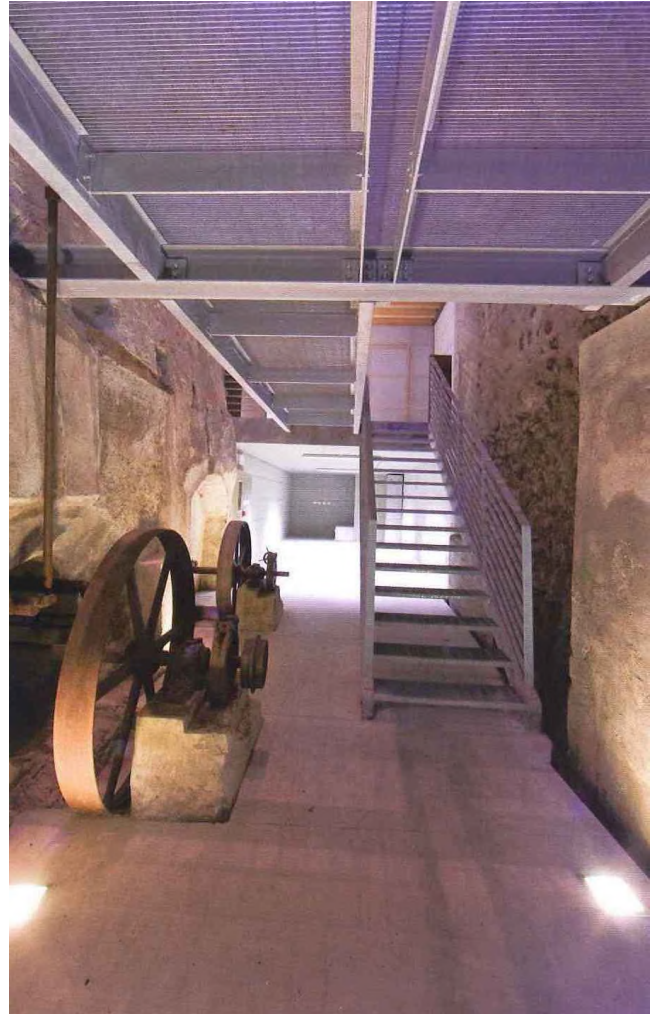



**CASTELLO DI BRESCIA**  
LAVORI DI RESTAURO DEI PARAMENTI MURARI  
BASTIONE SAN FAUSTINO





**COMUNE DI LIMBIATE  
VILLA ARBORIO MELLA**

RISANAMENTO INTONACI  
RESTAURO CEMENTI DECORATIVI





**COMUNE DI CERRO AL LAMBRO (MI)  
CENTRO CIVICO**



- RECUPERO INTERNO EDIFICIO
- RISANAMENTO INTONACI  
FACCIAE



## **CASCINA CROTTA - GORLE (BG)**

- RISTRUTTURAZIONE COMPLETA  
IMMOBILE A DESTINAZIONE  
RESIDENZIALE
- COSTRUZIONE NUOVA  
AUTORIMESSA INTERRATA





**ISTITUTO ONCOLOGICO VENETO DI PADOVA**  
**NUOVE CENTRALI, SOTTOCENTRALE E DORSALI COLLEGAMENTO**  
**EX OSPEDALE BUSONERA**



Collegamento impiantistico tra la centrale termica est e il punto di entrata dei quattro microtunnels nella zona settentrionale a via Gattamelata;

Realizzazione, mediante la tecnologia "No Dig" (senza scavo), di quattro microtunnels che passano sotto le Mura Storiche;

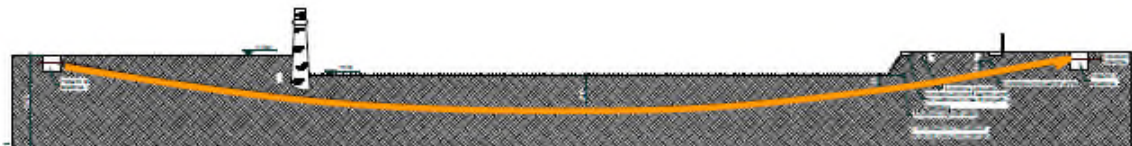



Ampliamento della centrale termica che si trova in copertura dell'edificio dell'istituto di oncologia e lo spostamento di un esistente gruppo frigorifero,



Opere edili alla base dell'edificio dell'ex Ospedale Busonera per la realizzazione della nuova centrale frigorifera e della sottocentrale termica;

Progettazione del recinto dell'area delle nuove torri evaporative da realizzare nella zona del deposito bicicli di cui si prevede la demolizione.



**AZIENDA OSPEDALIERA BOLOGNINI DI SERIATE**  
**ADEGUAMENTO AI REQUISITI PER L'ACCREDITAMENTO**  
**OSPEDALE "SS. CAPITANIO E GEROSA" DI LOVERE**









**COMUNE DI STEZZANO (BG)  
AMPLIAMENTO SCUOLE NULLO E CAROLI**



SCUOLA NULLO



SCUOLA CAROLI



PARCHEGGIO



TUNNEL COLLEGAMENTO



IMPIANTO FOTOVOLTAICO



SALA AUDITORIUM



## EDIFICIO SAN FILIPPO NERI - DALMINE (BG)



- MANUTENZIONE COPERTURA
- CONSOLIDAMENTO STATICO TETTO
- INSTALLAZIONE LINEA VITA





## SCUOLA PRIMARIA E. TOTI – SAN COLOMBANO AL LAMBRO (MI)



- MANUTENZIONE COPERTURA
- COIBENTAZIONE SOTTOTETTO
- INSTALLAZIONE LINEA VITA

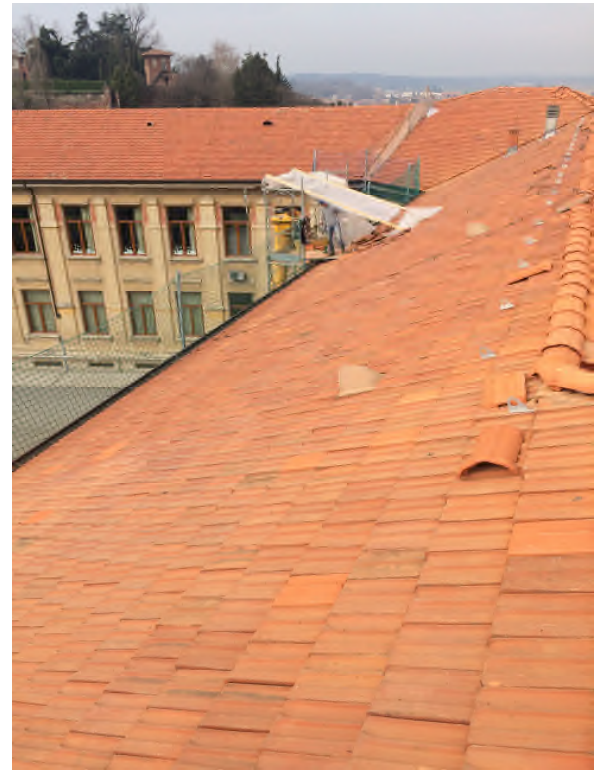



**SCHEDA 01**

Restauro conservativo ambienti interni

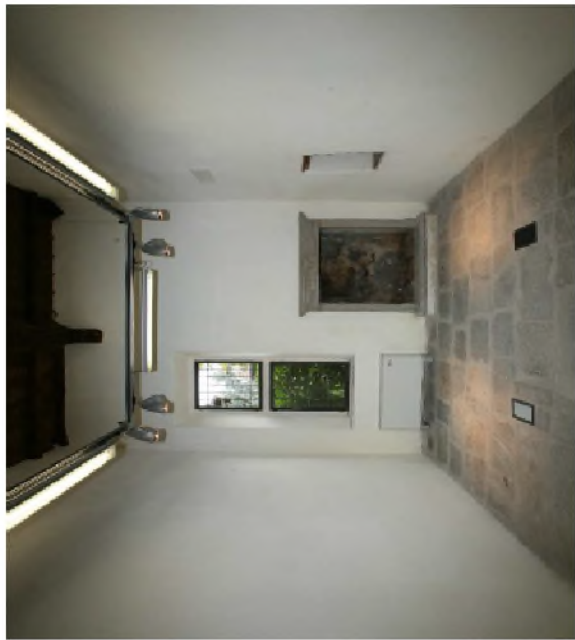



## SCHEDA 02

• Recupero della funzionalità di solai a volta





### SCHEDA 03

Recupero della funzionalità di solai in legno

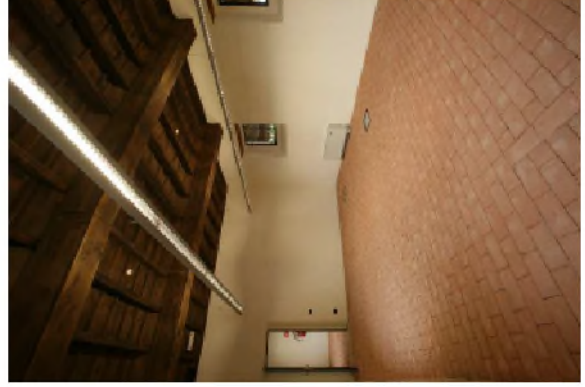
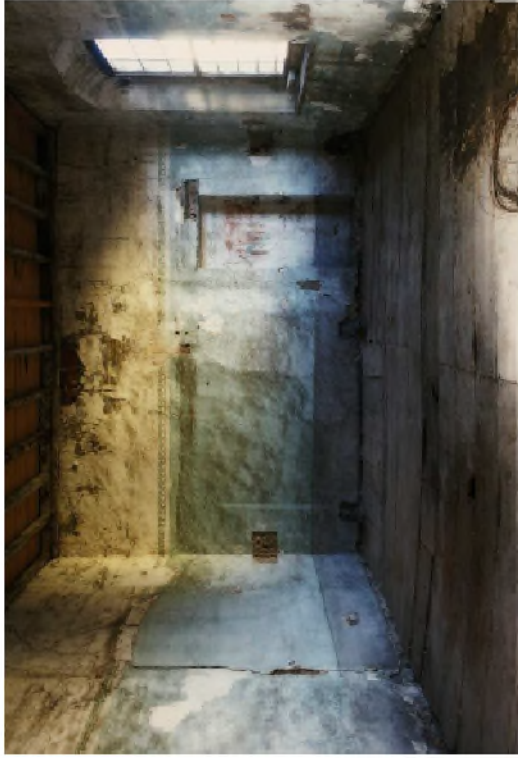





## RESTAURO MANUFATTI LAPIDEI





## PARTICOLARE RECUPERO GRAFFITI





## RECUPERO STRUTTURALE TRAVI IN LEGNO



- RECUPERO DELLA FUNZIONALITA' STATICA DI SOLAI IN LEGNO MEDIANTE TRAVE ARMATA CON BARRE DI ACCIAIO Fe B 44 K E BETONCINO IN RESINE EPOX .